

Das Highlight im Juli!



Klubschau mit Rennen in Lorch!



Liebe Basenjifreunde,
der 1. Basenji Klub Deutschland von 1977 e.V. veranstaltet auch in diesem Jahr wieder ein besonderes Rennwochenende mit angegliederter termingeschützter Spezial-Rassehunde-Ausstellung. Das Rennen und die Ausstellung finden auf dem Gelände des WRV-Staufen im historisch bedeutsamen Lorch statt.



Die Rennbahn befindet sich ca. 40 km östlich von Stuttgart im Remstal, ca. 5 km westlich von Schwäbisch Gmünd. Anfang 2006 wurde die neue Rennbahn in Betrieb genommen, da die alte Bahn einem Hochwasserrückhaltebecken weichen musste. Die neue Anlage hat eine Fläche von ca. 29.000 m. Finanziell wird die Hunderennbahn durch die Einnahmen im Vereinsheim, den Mitgliedsbeiträgen und den Trainingsgebühren getragen. Wartungen, Reparaturen, die Bewirtung der Gäste sowie die Pflege des Rasens wird ausschließlich von den Vereinsmitgliedern durchgeführt. Der Verein hat zurzeit 53 Mitglieder.

TECHNISCHE DATEN

Grasrennbahn:	Doppel- U Endlosoval, 47 m Kurvenradius allseits und 7% Kurvenüberhöhung
Rennstrecken:	350 m, 480 m
Hasenzug:	Endlos über Galgen
Hetzobjekt:	Wildschweinfell gegerbt.
Zeitmessung:	Elektronisch mit Videoeinlauf
Gebäude:	Vereinsheim für ca. 100 Gäste, Küche, WC, Remise, Zielrichterhaus
Infrastruktur:	Öffentliches Trinkwasser an allen Zapfstellen auf dem Gelände, Abwasseranschluss, Stromanschluss vorhanden
Freilaufbereich:	70 m x 50 m eingezäunt
Parkplätze:	120 in der Anlage
Wohnmobil-/ Wohnwagenstellplätze:	ca. 50 Stellplätze mit Entsorgungsstation, Stromanschluss

ORGANISATORISCHE DATEN

Zum Rennen

Das Rennen (Show und Fun) findet in zwei Durchgängen statt. Die Distanz beträgt 380m.

Wann?	Samstag, 18. Juli 2009
Wo?	Rennbahn des WRV Staufen in 73547 Lorch, Reichenhof www.wrv-staufen.de
Beginn:	Trainingsbeginn der Windhunde ist 13.00 Uhr, das Rennen findet im Rahmen der Trainingsveranstaltung statt.
Rennleiter:	Hans-Jürgen Chmielewski, Oberdorfstr. 56, 78224 Singen, Fon 07731 / 94 94 94
Gebühren:	10,00 € pro Hund (werden vor Ort gezahlt)

Zur Spezial-Rassehunde-Ausstellung

Wann?	Sonntag, 19 Juli 2009
Wo?	Rennbahn des WRV Staufen in 73547 Lorch, Reichenhof
Beginn:	10.00 Uhr
Sonderleiter:	Marion Stephan, Nymphenburger Str. 113A, DE-80636 München, Fon 0178 / 8 84 88 94
Zuchtschauleiter:	Anja Dietze, Bornaische Str. 101, 04416 Markkleeberg, Fon 0174 / 7 11 65 52 anja.dietze@grimbart.de

Verpflegung:

Der WRV Staufen bietet in seinem Vereinsheim die Möglichkeit zu Mittag und zu Abend zu essen. Sollte der Wunsch bestehen, kann für Sonntag auch ein Frühstück angeboten werden.

Übernachtung

ohne Wohnmobil oder Wohnwagen:

Unter <http://www.stadt-lorch.de/tourismus/index.html> finden Sie eine Auswahl an Pensionen und Hotels. Bitte buchen Sie selbst.

Anfahrt:

Bitte beachten Sie, dass bei der Durchfahrt über Stuttgart oder Schwäbisch Gmünd eine Umweltschleife notwendig ist! Umgehungen sind möglich aber nicht ausgeschildert bzw. ausgewiesen.

Aus Würzburg kommend:

A7 Abfahrt Aalen-Westhausen (114) auf B29 in Richtung Aalen, auf B29 bleiben und in Richtung Schwäbisch Gmünd fahren, weiter auf B29 in Richtung Lorch fahren, die B29 dann in Lorch-Ost verlassen.

Aus Ulm kommend:

A7 Abfahrt Aalen-Oberkochen (115) auf L1084 in Richtung Aalen-Unterkochen fahren und dort auf der B19 in Richtung Aalen, in Aalen von der B19 auf die B29 wechseln, dann B29 in Richtung Stuttgart fahren und Lorch-Ost ausfahren.

GPS: N 5404847 / E 552740

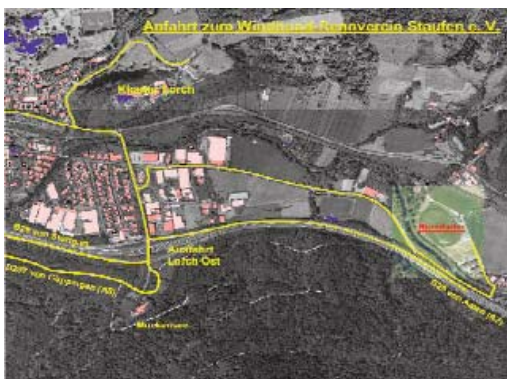



Meldeschein * Entry Form * Certificat d'inscription



Termingeschützte Spezial-Rassehund-Ausstellung des 1. Basenji Klub Deutschland von 1977 e. V. am 19. Juli 2009 in Lorch

- Jüngstenklasse/puppy class/classe jeunes 6 - 9 Monate/months/mois
- Jugendklasse/youth class/classe jeunes 9 - 18 Monate/month/mois
- Championklasse/champion class/classe champion 15 Monate/month/mois
mit Championtitel/with recognized champion titel/avec titre de champion
- Zwischenklasse/intermediate class/classe intermédiaires 15 - 24 Monate/month/mois
- Offene Klasse ab/open class from/classe ouverte à partir de 15 Monate/month/mois
- Ehrenklasse/honoray class/classe d'honneur
nur mit/only with/seulement avec Internat. FCI-Championtitel
- Veteranenklasse/veteran class/concours de vétérans ab 8 Jahre/8 years/8 ans

- Paarklasse/couple class/classe de couple (Rüde und Hündin des gleichen Eigentümers, die am Tage der Ausstellung mind. mit gut bewertet worden sind)
- Zuchtgruppe/breeders group/concours de groupe d'élevage (mind. 3 Nachzuchten aus dem gleichen Zwinger, die anlässl. dieser Zuchtschau mind. mit gut bewertet worden sind)
- Nachzuchtgruppe/progeny group/ concours de groupe de descendance d'élevage (mind. 5 Nachzuchten eines Rüden o. einer Hündin aus 2 versch. Würfen - der Rüde/die Hündin werden mit den Nachzuchten zusammen vorgestellt)

Rüde/Dog/Mâle

Hündin/Bitch/Femelle

Name des Hundes

Name of Dog/Nom du chien/Nombre del perro

Zuchtbuch-Nr.

Pedigree No./Numéro du Livre généralogique/No de registro

geworfen am

Date of birth/né je/Frecha de nacimiento

Farbe

colour/colour:

Vater

Father/Père/Padre

Mutter

Mother/Mère/Madre

Züchter

Breeder/Eleveur/Criador

Eigentümer

Owner/Propriétaire/Propoetario

Straße, PLZ, Wohnort

Street, Residence/Rue, Lieu/Calle, Localidad

Staat

Country/Pays/Pais

Fon Nr.

Nur per Fax yes no

per fax only

Mit der Anmeldung erklärt der Aussteller die Zuchtschau-Bestimmungen des VDH zu kennen und diese zu beachten./The submission of the Entry-Form shall be regarded as exhibitor's declaration stating that he/she knows the Show-Regulation and will observe them./En s'inscrivant, l'exposant déclare qu'il connaît et qu'il applique le régelement da la revue d'élevage de la VDH.

Der Hund wird unter Vorlage der verlangten Zeugnisse vorgeführt. Ich erkläre, dass ich nicht von VDH-Veranstaltungen ausgeschlossen bin. Ich verpflichte mich, die Meldegebühr bis zum Meldeschluss zu entrichten.

Meldeschluss / Entries close / Clôture des inscriptions:

21. Juni 2009

**Meldeschein / Entry Form / Certificat d'inscription bitte an / sent to / s'adresser à
Anja Dietze, Bornaische Str. 101, 04416 Markkleeberg, FAX: 0341 / 21 98 862**

Ort, Datum/Location, Date/Lieu, Date

Unterschrift/Signature



Ort: Rennbahn des WRV Staufen in 73547 Lorch, Reichenhof
www.wrv-staufen.de
Beginn: 10.00 Uhr
Richter: Christian Jouanchiquot (F)
Sonderleiter: Marion Stephan,
Nymphenburger Str. 113A, DE-80636 München, Fon 0178 / 8 84 88 94

Zuchtschauleiter: Anja Dietze,
Bornaische Str. 101, 04416 Markkleeberg, Fon 0174 / 7 11 65 52
anja.dietze@grimbart.de

Meldeschluss: **21. Juni 2009**

Meldegebühren:

Für den ersten Basenji

Jüngstenklasse, Veteranenklasse, Ehrenklasse	€ 25,00
Jugendklasse, Championklasse, Offene Klasse, Zwischenklasse	€ 30,00

Für jeden weiteren Hund des gleichen Eigentümers (ohne weiteres Ausstellersgeschenk)

Jüngstenklasse, Veteranenklasse, Ehrenklasse	€ 15,00
Jugendklasse, Championklasse, Offene Klasse, Zwischenklasse	€ 20,00

Paarklasse, Nachzuchtgruppe, Zuchtgruppe € 15,00

Die Meldegebühr enthält den VDH-Beitrag und einen Ausstellungskatalog.

Die Meldegelder überweisen Sie bitte netto (kosten- und spesenfrei) auf das BKD Vereinskonto:

Volksbank Herten Kto. Nr. 600 258 3200 (BLZ 422 600 01)
BIC GENODEM 1 GBU, IBAN DE 49 4226 0001 6002 5832 00

Achtung sehr wichtig: **Als Empfänger geben Sie bitte Basenji-Klub an.**
Als Verwendungszweck geben Sie bitte Spezielschau Lorch an.

Titelanwartschaften: Deutscher Champion (Klub), Deutscher Champion (VDH),
Deutscher Jugend-Champion (Klub), Deutscher Jugend-Champion (VDH),
Deutscher Veteranen-Champion (VDH)

Jeder teilnehmende Hund muss wirksam gegen Tollwut geimpft sein. Der Impfausweis ist mitzuführen und bei Verlangen vorgezeigt werden.

Der Veranstalter kann einen Zuchtrichterwechsel vornehmen (siehe § 22 der VDH-Ausstellungsordnung). Kann die Ausstellung aus nicht vorhersehbaren Gründen nicht stattfinden, so kommt § 6 der VDH-Ausstellungsordnung zur Anwendung.

Diese Meldung verpflichtet zur Zahlung des Meldegeldes, falls sie nicht bis zum Meldeschluss zurückgezogen wird. Mit der Anmeldung erklärt der Aussteller, die Ausstellungs-Bestimmungen des VDH zu kennen, diese zu beachten und dass gegen ihn kein VDHAusstellungsverbot besteht.

Katalog Insetation

eine Seite farbig	€ 20,00
eine Seite schwarzweiß	€ 10,00

Anzeigenschluss: **21. Juni 2009**

Anzeigen bitte an: **Anja Dietze, Bornaische Str. 101, 04416 Markkleeberg**
Fon: 0174 / 7 11 65 52
e-Mail anja.dietze@grimbart.de

Anmeldung zum Rennen

am Samstag, 18. Juli 2009

Das Rennen (Show und Fun) wird auf der Rennbahn des WRV Staufen stattfinden. Die Bahn ist eine Rasenbahn und ist mit einer Hasenzugmaschine ausgerüstet.

Das Rennen findet in zwei Durchgängen statt. Die Distanz beträgt 380m.

Wann? Samstag, 18. Juli 2009

Wo? Rennbahn des WRV Staufen in 73547 Lorch, Reichenhof
www.wrv-staufen.de

Beginn: Trainingsbeginn der Windhunde ist 13.00 Uhr, das Rennen findet im Rahmen der Trainingsveranstaltung statt.

Rennleiter: Hans-Jürgen Chmielewski,
Oberdorfstr. 56, 78224 Singen, Fon 07731 / 94 94 94

Gebühren: 10,00 € pro Hund (werden vor Ort gezahlt)

Bringen Sie bitte einen gültigen Impfausweis mit.

Nachweis der Tollwutschutzimpfung (min. 30 Tage, höchstens 1 Jahr alt)

Rüde Hündin Name d. Hundes: _____

Wurftag: _____ Tätö-/Chip-Nr: _____

Klasse:

Jugend (12-18 Monate) Offen (18 Monate-6 Jahre) Senioren-Klasse (6-8 Jahre)

Eigentümer des Hundes:

Name, Vorname: _____

Straße: _____ Plz. / Ort.: _____

Telefon: _____ Fax: _____ Mail: _____

Meldeschluss / Entries close / Clóture des inscriptions:

21. Juni 2009 - Meldungen vor Ort möglich

Meldeschein / Entry Form / Certificat d'inscription bitte an / sent to / s'adresser à
Anja Dietze, Bornaische Str. 101, 04416 Markkleeberg, FAX: 0341 / 21 98 862